

la RECHERCHE à l'Université

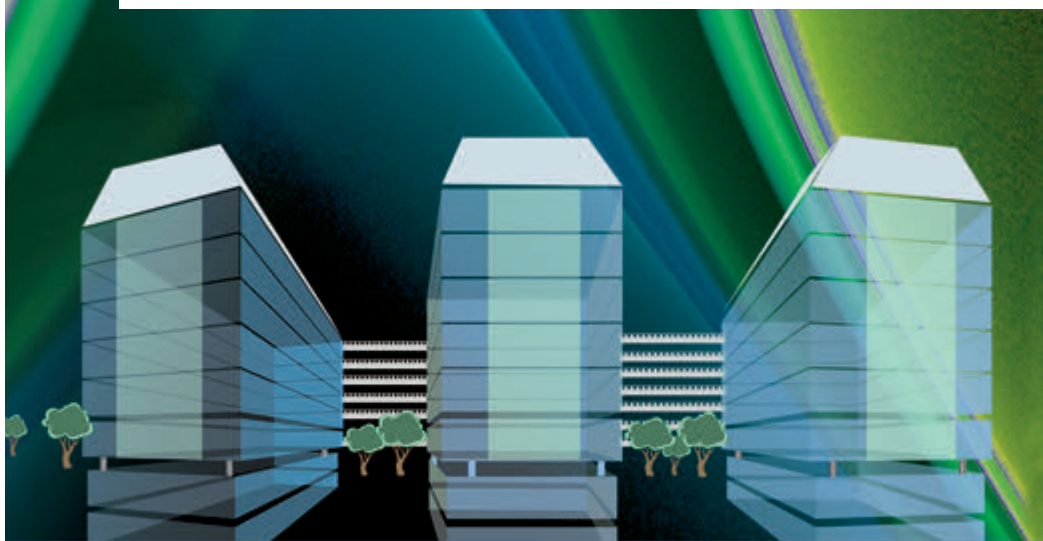

Comité d'organisation

Patrick ABELLARD • abellard@univ-tln.fr



<http://js2016.univ-tln.fr>

la RECHERCHE à l'Université

10^{es} journées scientifiques

8^{es} Rencontres CARTT'16

Mardi 26 avril 2016

Plot COUDON - salle CO.601

Campus de Toulon
Porte d'Italie



26 Mardi avril 2016

- 8h30** Accueil des participants
- 9h** Ouverture des 10^{es} Journées Scientifiques de l'Université de Toulon, amphithéâtre FA.001
- 9h45** Ouverture des Rencontres: *Michel Dequatremare* (Directeur de l'IUT), *Patrick Abellard* (Responsable du CARTT)
- 10h** *Christelle Martin-Lacroux, Alain Lacroux*
« Le CV anonyme est-il efficace ? »
- 10h30** *Jihène Meniaoui, Sami Ben Larbi*
« Identification des conditions d'éligibilité des PME aux opérations de Owner by Out: une revue de la littérature »
- 11h** *Sébastien Campocasso*
« Analyse expérimentale de la coupe des métaux par imagerie rapide et mesures de champs »
- 11h30** *Ivan Ivanov*
« Du dialogue entre amants à la vie du couple conjugal : comment féconder les relations publiques et la communication organisationnelle »
- 12h30** Cocktail déjeunatoire.
- 14h** *Fanny Clergeaud, Stéphane Coupe*
« Acclimatation des juvéniles d'oursins aux environnements contrastés de la rade de Toulon »
- 14h30** *Cécile Bastidon, Bastien Bonijoly*
« Étude quantitative de la couverture médiatique des annonces de politique monétaire »

26 Mardi avril 2016

- 15h** *Matheus Laranjeira, Vincent Hugel, Claire Dune*
« Contrôle référence-vision pour la robotique sous-marine »
- 15h30** *Ahmed Belazi, Hanene Rejeb*
« Plateforme d'assistance et d'encadrement pour les personnes souffrant d'insuffisance mentale »
- 16h** Pause
- 16h30** *Alexandre Abellard, Patrick Abellard*
« Serious Games et Handicap / Vieillesse »
- 17h** *Latifa Ben Mustapha*
« La personne handicapée : réalité et horizon »
- 17h30** *Hanene Rejeb, Alexandre Abellard*
« Assistance aux apprenants en situation de handicap moteur »
- 18h** *Karine Bartalucci, Patrick Abellard*
« Le projet COM'HANDI pour communiquer avec l'enfant polyhandicapé »
- 18h30** Fin des Rencontres